

HOMME

Mensurations vêtements - (tenues bleues)

POLO

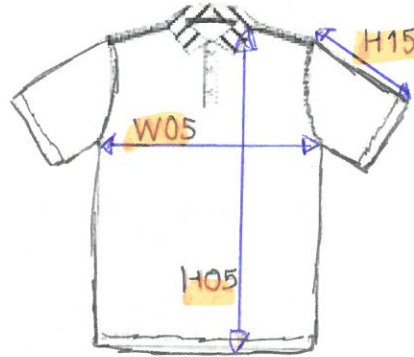

Rem: fine ligne grise sur épaules



Homme - descriptions	XS	S	M	L	XL	2XL	3XL	4XL	5XL
H 15 / longueur manche	20,50	21,50	22,50	23,50	24,50	25,50	26,75		
W 05 / 1/2 largeur poitrine	46,00	49,00	52,00	55,00	58,00	61,00	65,00		
H 05 / hauteur totale	68,80	70,80	72,80	74,80	76,80	78,80	81,50		

VESTE SPEEDWAY

(polar)

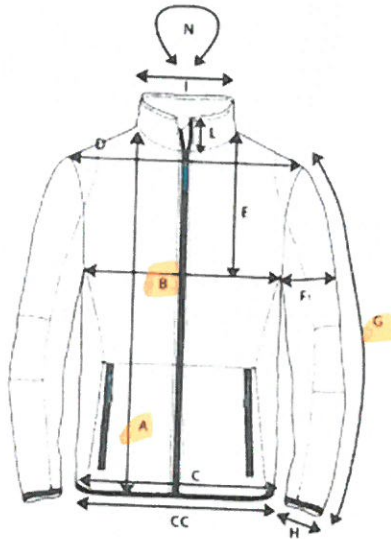

Speedway

Homme - descriptions	XS	S	M	L	XL	2XL	3XL	4XL	5XL
		46	48-50	52	56	60			
A / hauteur totale		70,00	72,00	74,00	76,00	78,00	80,00	82,00	84,00
B / 1/2 largeur poitrine		52,00	55,00	58,00	61,00	65,00	69,00	73,00	77,00
G / longueur manche		67,00	68,00	69,00	70,00	71,00	71,50	72,00	72,50

VESTE DUATHLON

(training)

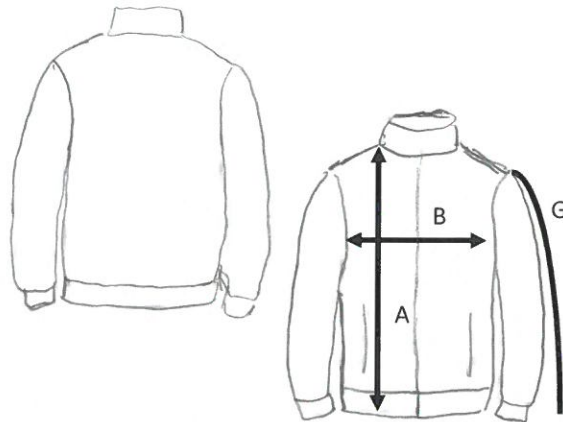

Duathlon

Homme - descriptions	XS	S	M	L	XL	2XL	3XL	4XL	5XL
A / hauteur totale sans col		71,00	72,00	74,00	76,00	78,00	80,00		
B / 1/2 largeur poitrine		52,00	55,00	59,00	63,00	67,00	71,00		
G / longueur manche		65,50	67,00	68,50	70,00	71,00	72,00		

VESTE FLAT TRACK

(pluie)

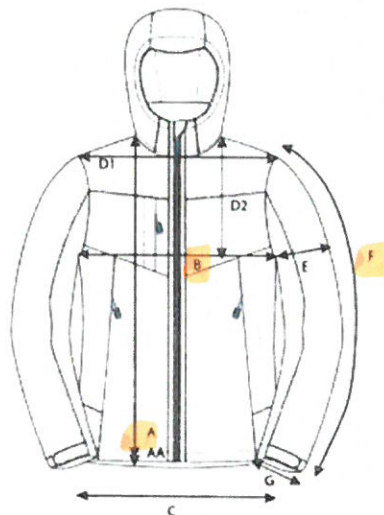

Flat Track

Homme - descriptions	XS	S	M	L	XL	2XL	3XL	4XL	5XL
		46	48-50	52	56	60			
A / hauteur totale sans capuchon		71,00	74,00	77,00	80,00	83,00	86,00	89,00	92,00
B / 1/2 largeur poitrine		54,00	58,00	62,00	66,00	70,00	74,00	78,00	82,00
F/ longueur manche		71,00	72,50	74,00	75,50	77,00	77,50	78,00	78,50

VESTE SKELETON

(hiver)

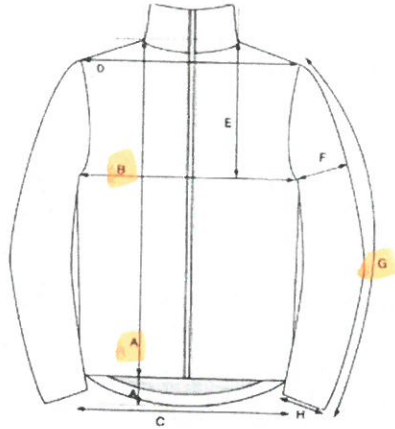

Skeleton

Homme - descriptions	XS	S	M	L	XL	2XL	3XL	4XL	5XL
A / hauteur totale devant		68,00	72,00	76,00	78,00	80,00	82,00	84,00	86,00
B / 1/2 largeur poitrine		52,00	57,00	62,00	66,00	70,00	74,00	77,00	80,00
G / longueur manche		64,00	65,50	67,00	68,50	70,00	71,50	71,50	71,50