

## DAME

### Mensurations vêtements - (tenues bleues)

#### POLO

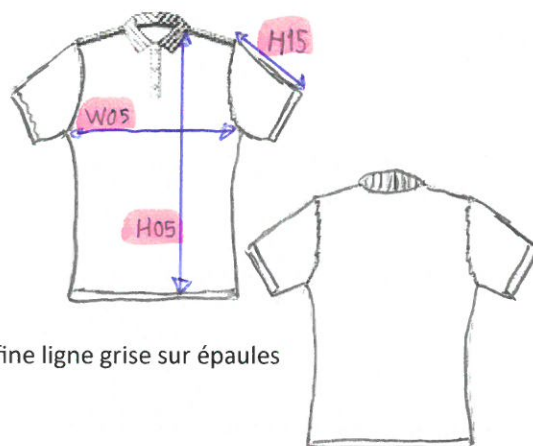

Rem: fine ligne grise sur épaules



Dame - descriptions	XS	S	M	L	XL	XXL
H 15 / longueur manche	9,80	11	12,20	13,40	14,60	16
W 05 / 1/2 largeur poitrine	42,00	44,00	46,00	48,00	50,00	53,00
H 05 / hauteur totale	58,50	60,10	61,50	63	64,50	66,80

#### VESTE SPEEDWAY

(polar)

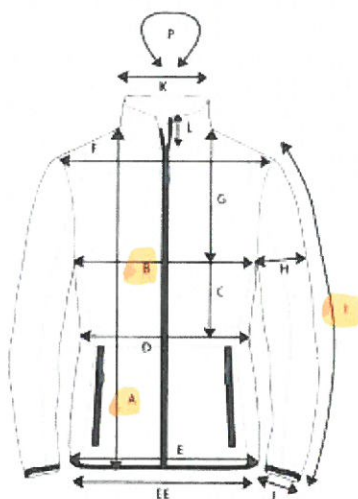

Speedway

Dame - descriptions	XS	S	M	L	XL	XXL
A / hauteur totale	63,00	65,00	67,00	69,00	71,00	73,00
B / 1/2 largeur poitrine	44,00	47,00	50,00	53,00	57,00	61,00
I / longueur manche	62,00	63,00	64,00	65,00	66,00	67,00

## VESTE DUATHLON

(training)

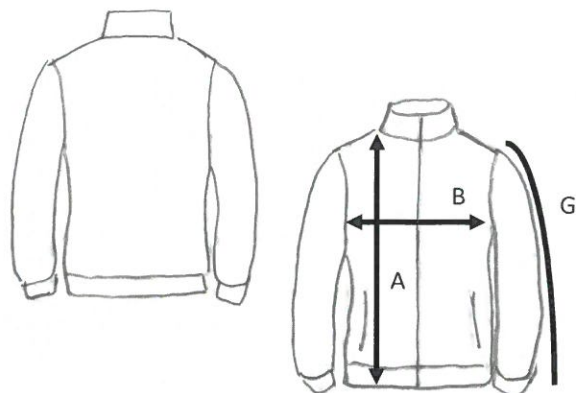

Duathlon

Dame - descriptions	XS	S	M	L	XL	XXL
A / hauteur totale sans col	61,00	63,00	65,00	67,00	69,00	71,00
B / 1/2 largeur poitrine	43,00	46,00	49,00	53,00	57,00	61,00
G / longueur manche	61,00	62,50	64,00	65,50	67,00	68,00

## VESTE FLAT TRACK

(pluie)

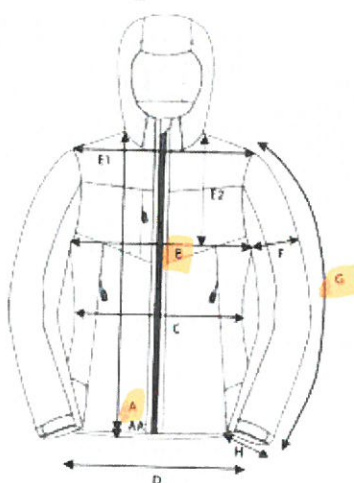

Flat Track

Dame - descriptions	XS	S	M	L	XL	XXL
		46	48-50	52	56	60
A / hauteur totale sans capuchon	65,00	67,00	69,00	71,00	74,00	77,00
B / 1/2 largeur poitrine	48,00	51,00	54,00	57,00	61,00	65,00
G / longueur manche	66,00	67,50	69,00	70,50	71,50	72,50

## VESTE SKELETON

(hiver)

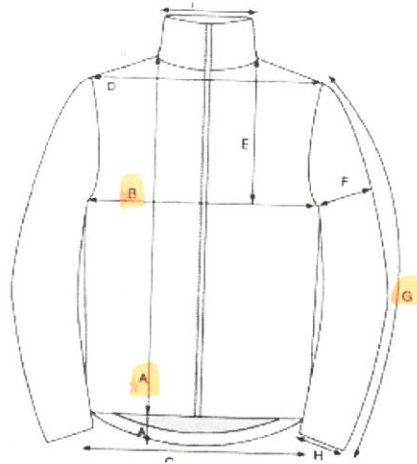

Skeleton

Dame - descriptions	XS	S	M	L	XL	XXL
A / hauteur totale devant	65,00	67,00	69,00	71,00	73,00	75,00
B / 1/2 largeur poitrine	48,00	51,00	54,00	58,00	62,00	66,00
G / longueur manche	62,00	63,00	64,00	65,00	66,00	67,00